

COMUNE DI URBISAGLIA - Provincia di Macerata

Leoni Fabio
nato a Urbisaglia il 18/008/1954
cod. fisc. LNEFBA54M18L501G
residente a Urbisaglia, Via E. Mattei, 12

PIANO PARTICOLAREGGIATO CENTRO STORICO:
VARIAZIONE SCHEDA FABBRICATO
PER INTERVENTO DI RISTRUTTURAZIONE EDILIZIA
Comparto O Unità' min. intervento n. 3
Corso A. Giannelli, 33
Foglio 20 particella 106

ELABORATI GRAFICI PROGETTO

- Planimetrie
- Prospetti
- Sezioni

SCALA
ELABORATO

1:100

NUMERO
ELABORATO

2



Progettista:
Geom. Giovanni Salvucci
Albo Geometri MC n° 846

FIRMA PROGETTISTA

A handwritten signature in black ink, appearing to read 'G. Salvucci'.



DATA:	REV. N.	FILE
05 SETTEMBRE 2018	00	

FIRMA COMMITTENTE

A handwritten signature in black ink, appearing to read 'Leoni Fabio'.

Studio Geom. Giovanni Salvucci - Urbisaglia (MC) Traversa Belloni, 1 - tel 0733 500462 - cell 3337667129
Cod. Fisc. SLV GNN 62P13 E783G P. IVA 01209100435 - e mail: salvucci.g@alice.it - skype: studio.salvucci

PROGETTO

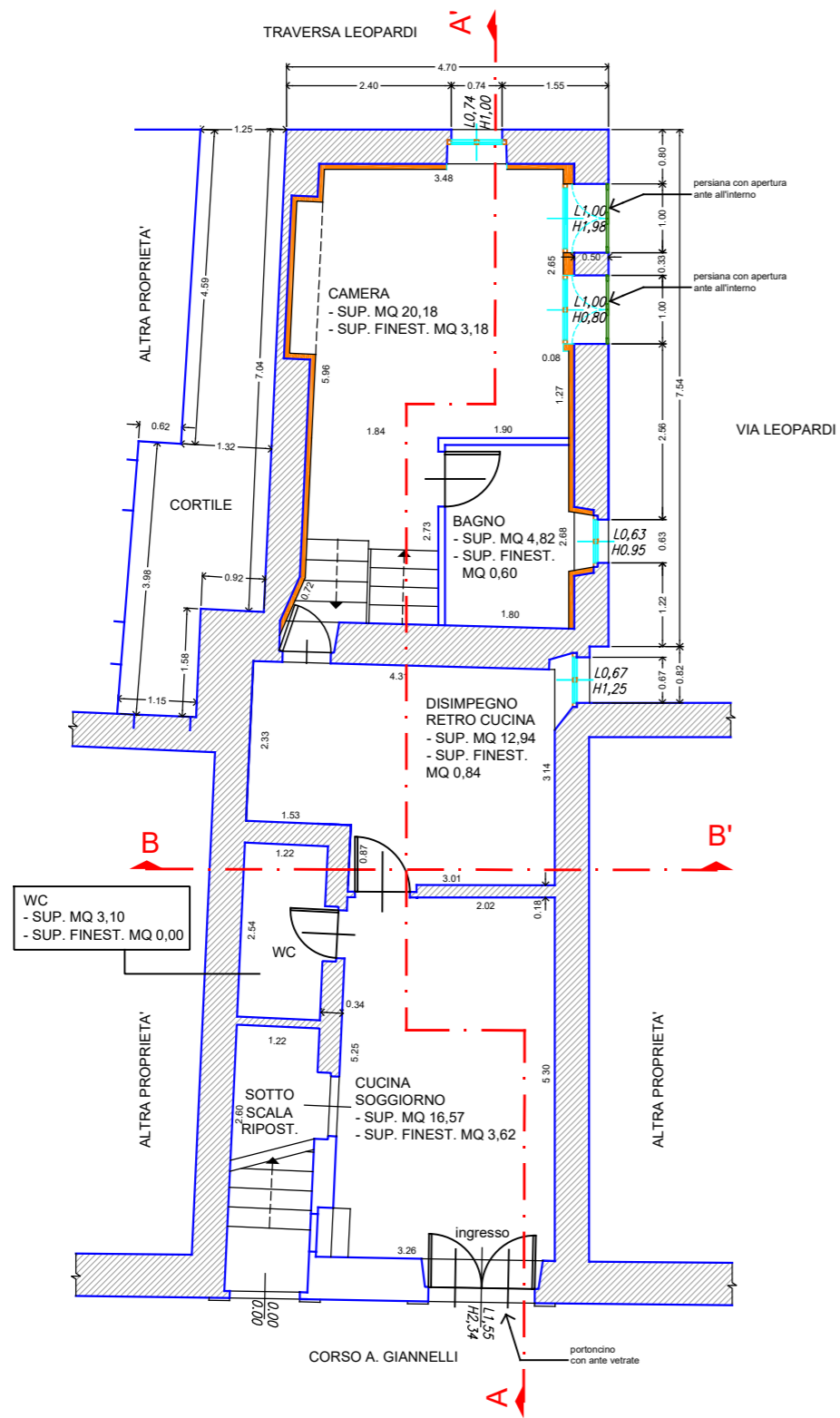

PIANO TERRA

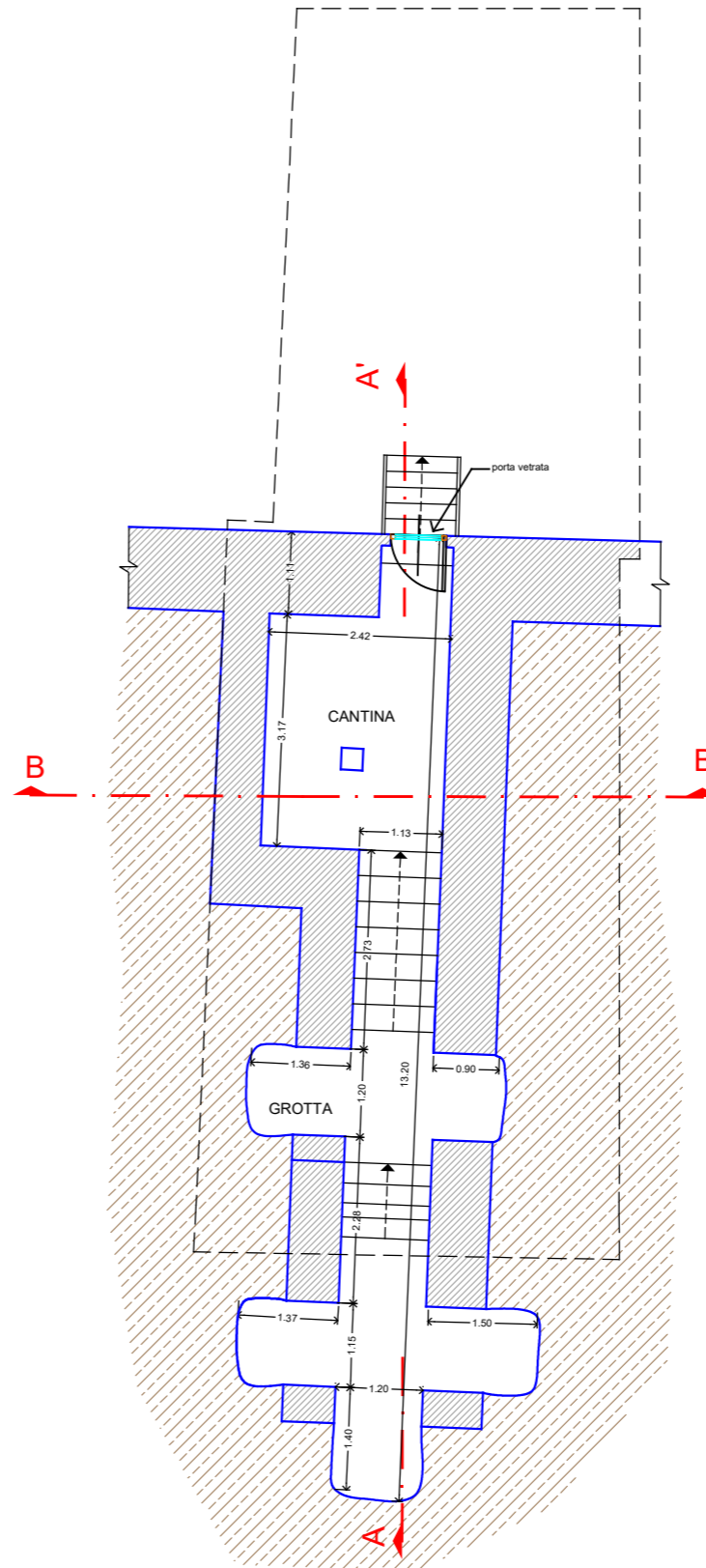

PIANO INTERRATO

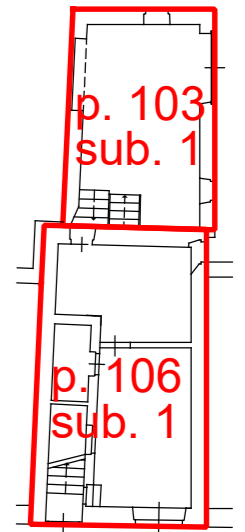

Identificazione fabbricato



PROGETTO

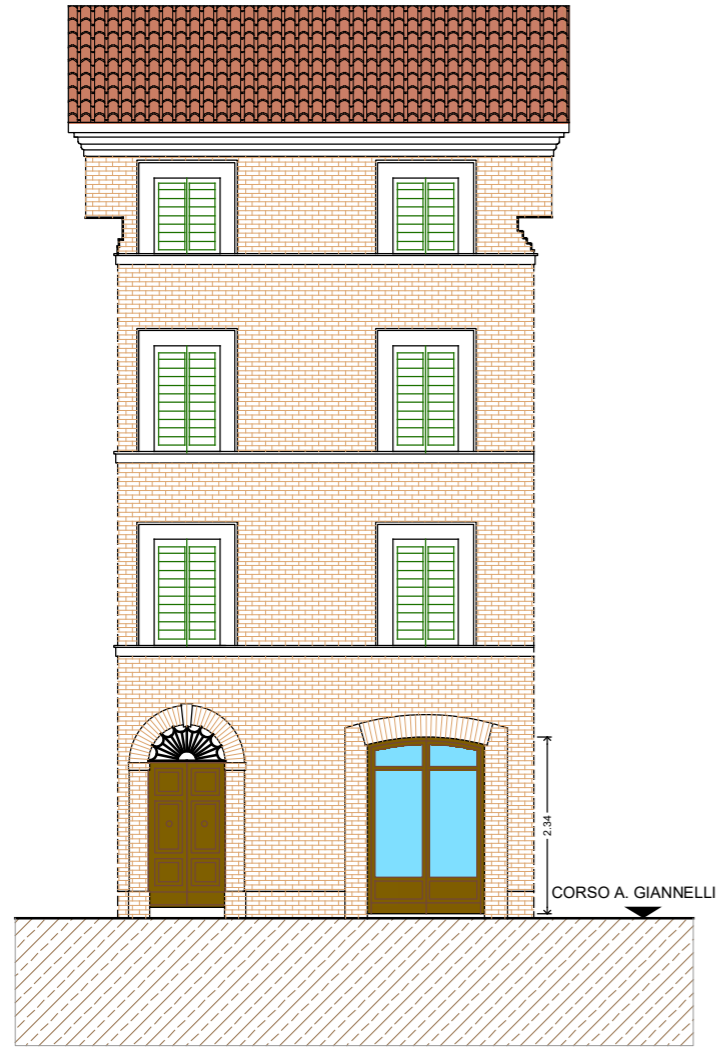

PROSPETTO EST
CORSO A. GIANNELLI

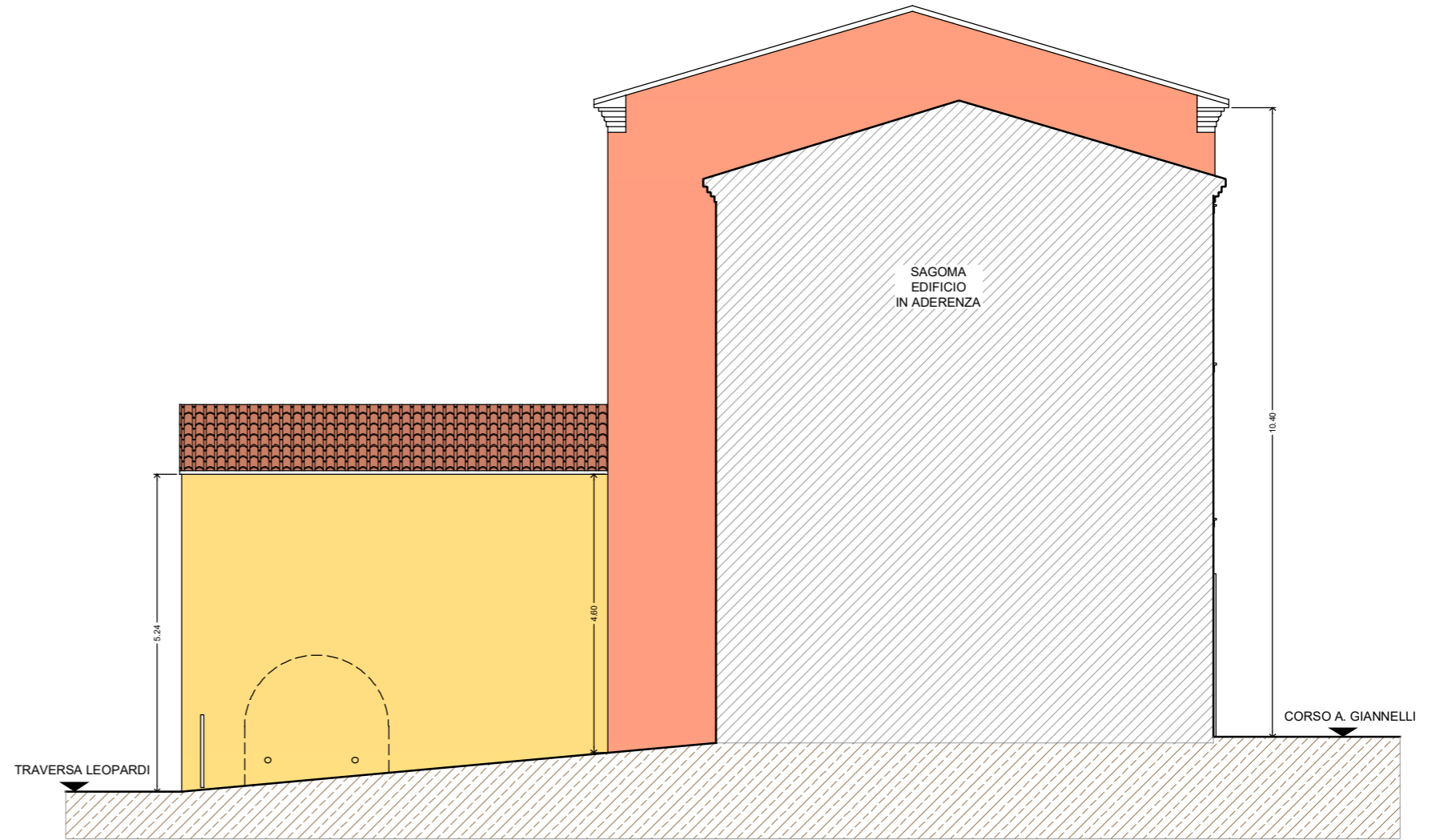

PROSPETTO SUD
CORTILE PRIVATO

PROGETTO

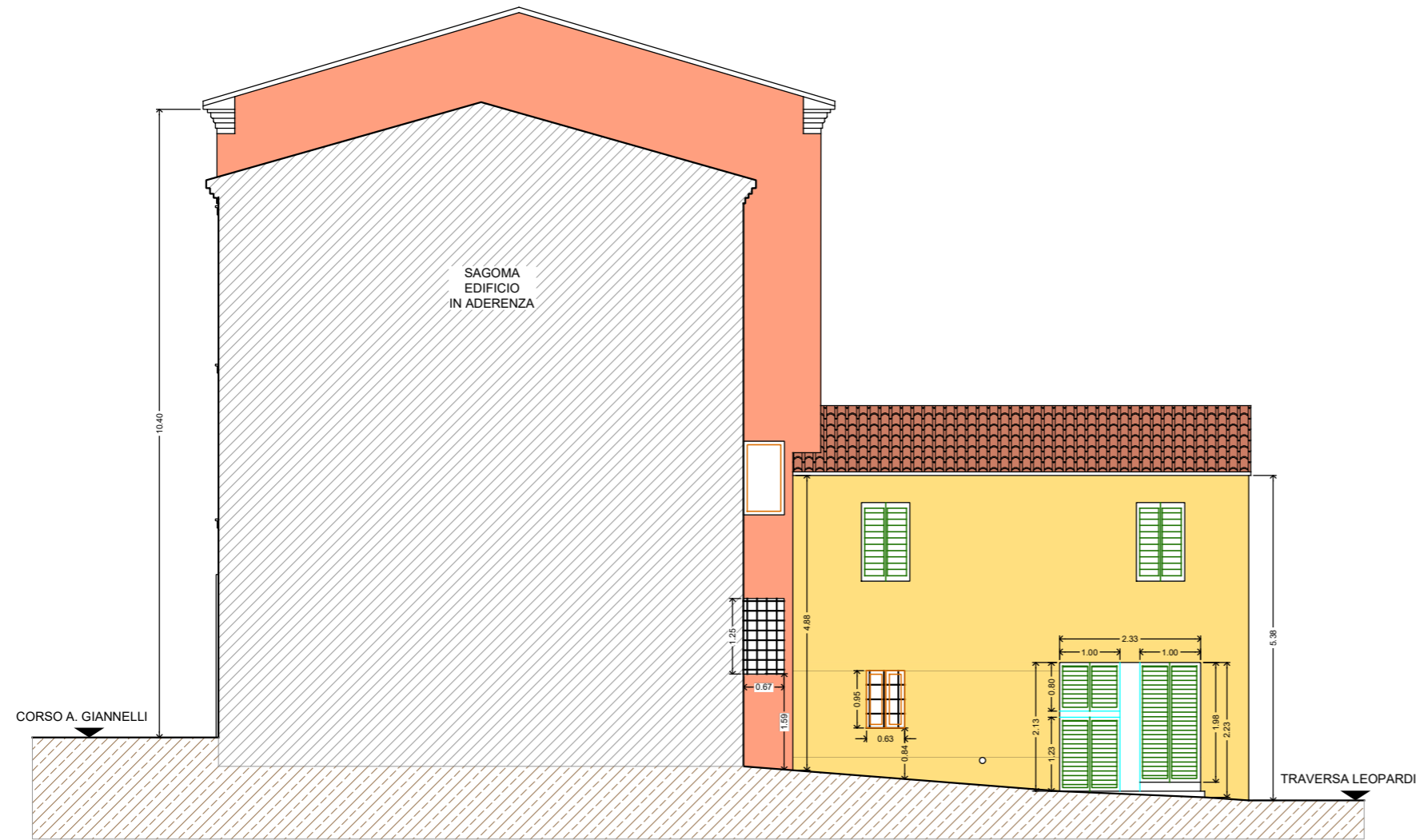

PROSPETTO NORD
VIA LEOPARDI

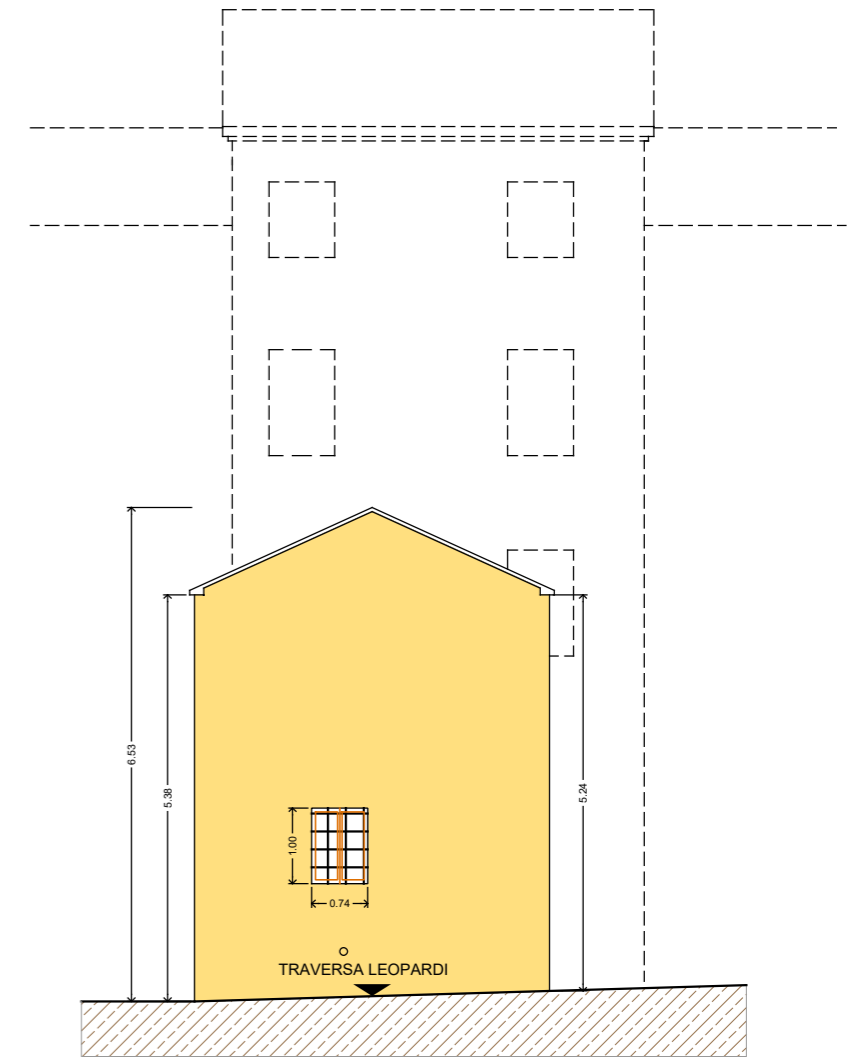

PROSPETTO OVEST
TRAVERSA LEOPARDI

PROGETTO

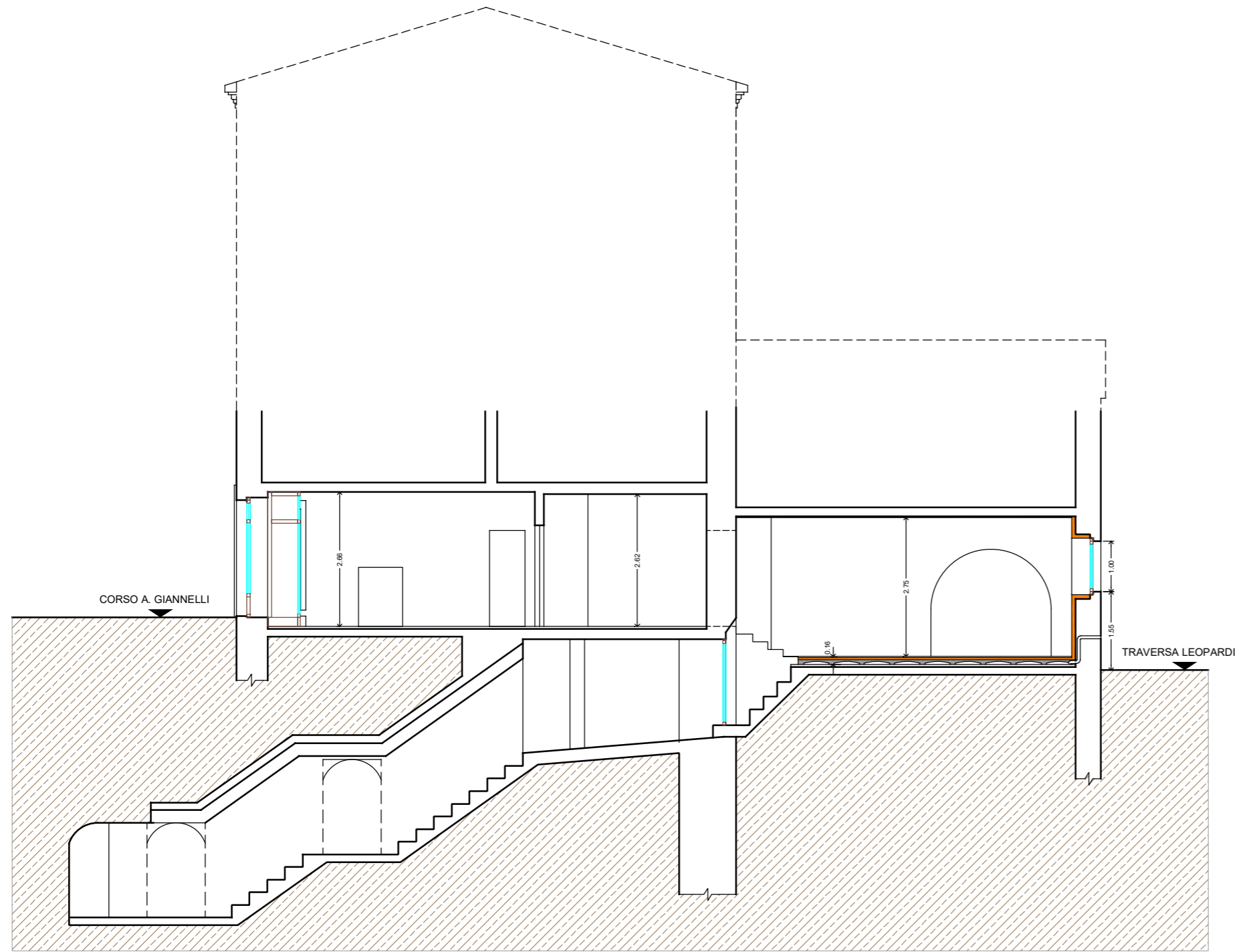

SEZIONE A-A'

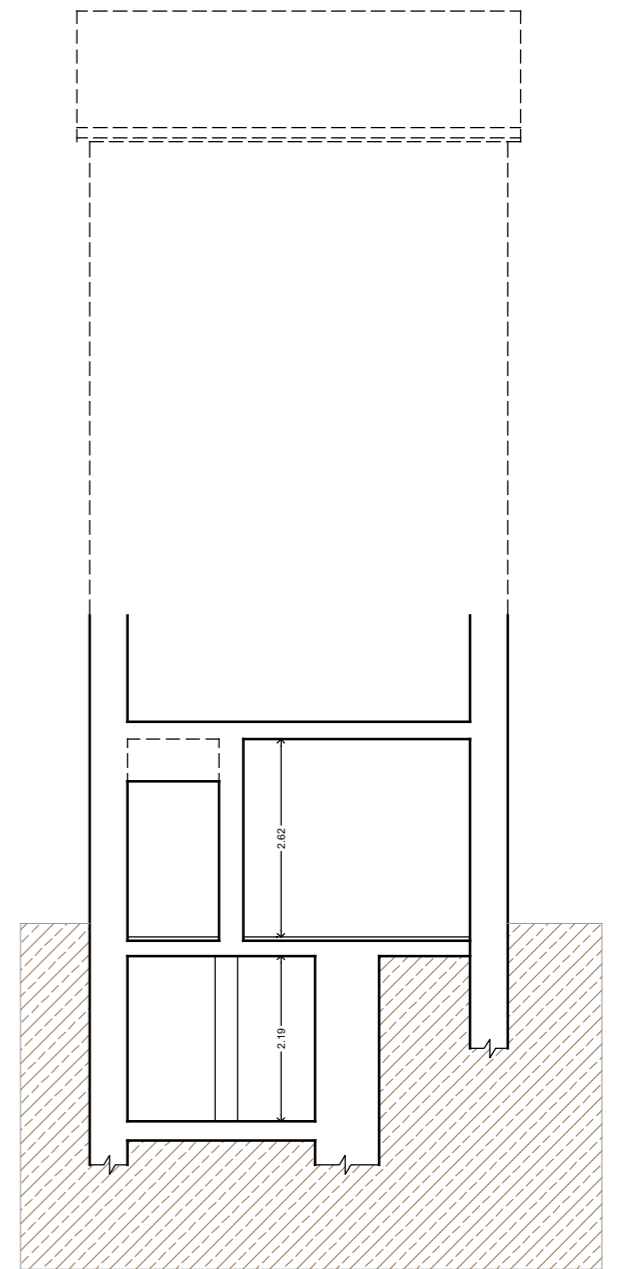

SEZIONE B-B'

PROGETTO - PARTICOLARI scala 1:20

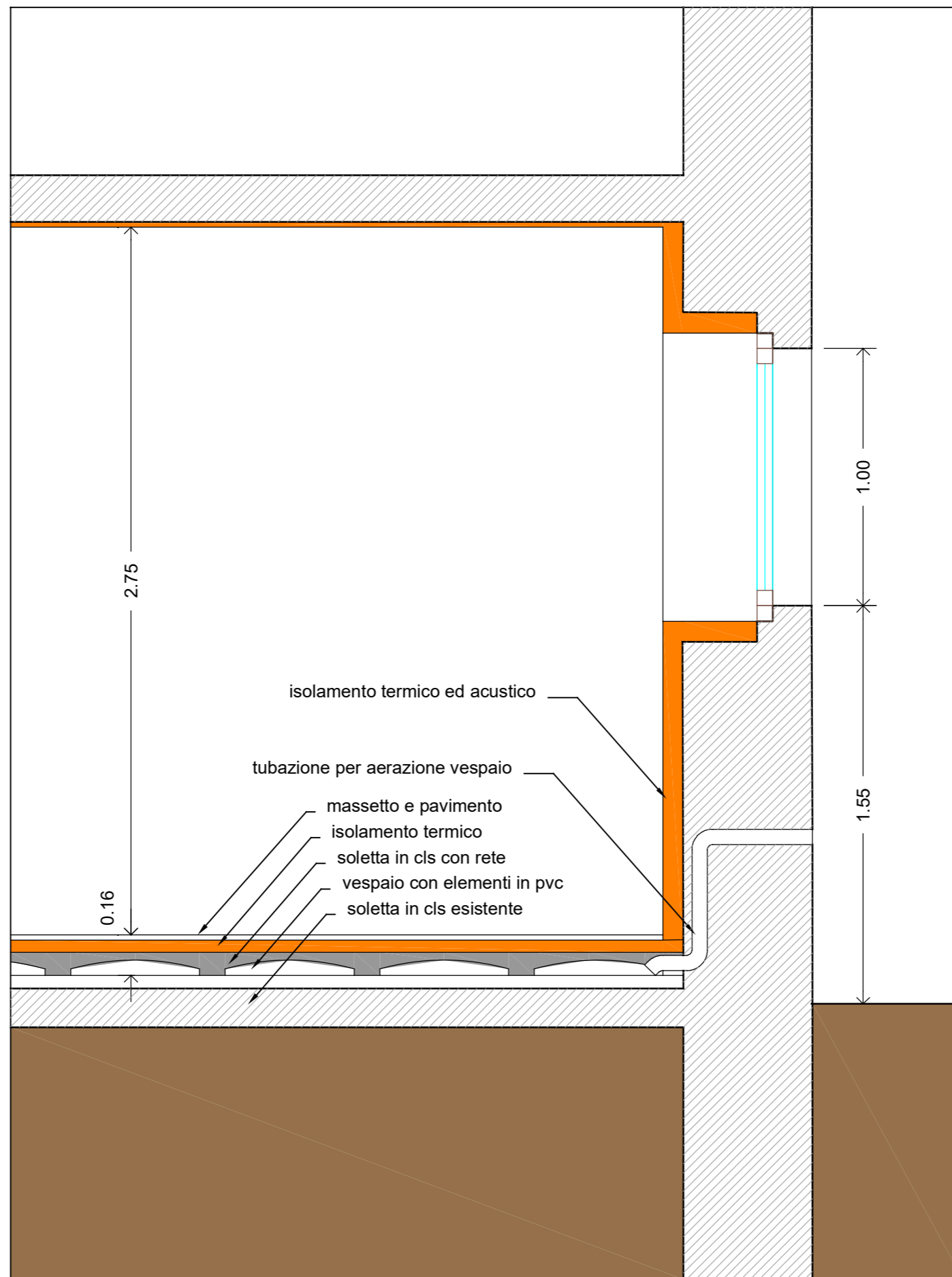

PARTICOLARE VESPAIO E COIBENTAZIONE
NEL LOCALE EX DEPOSITO

PROGETTO - PARTICOLARI scala 1:20

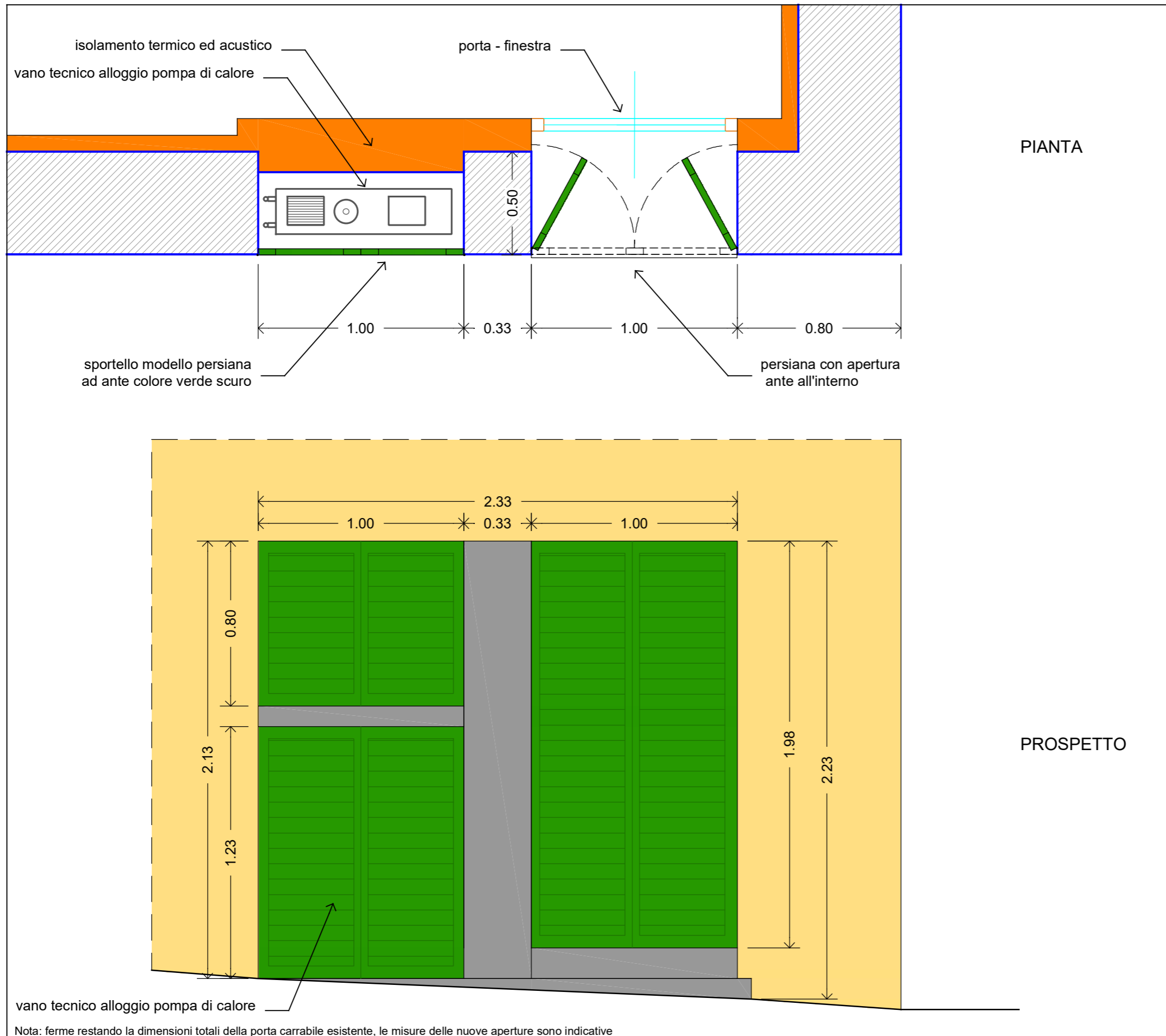

MODIFICA DELL'APERTURA CARRABILE
E CREAZIONE DI VANO TECNICO



APERTURA
ATTUALE

PROGETTO - PARTICOLARI scala 1:20

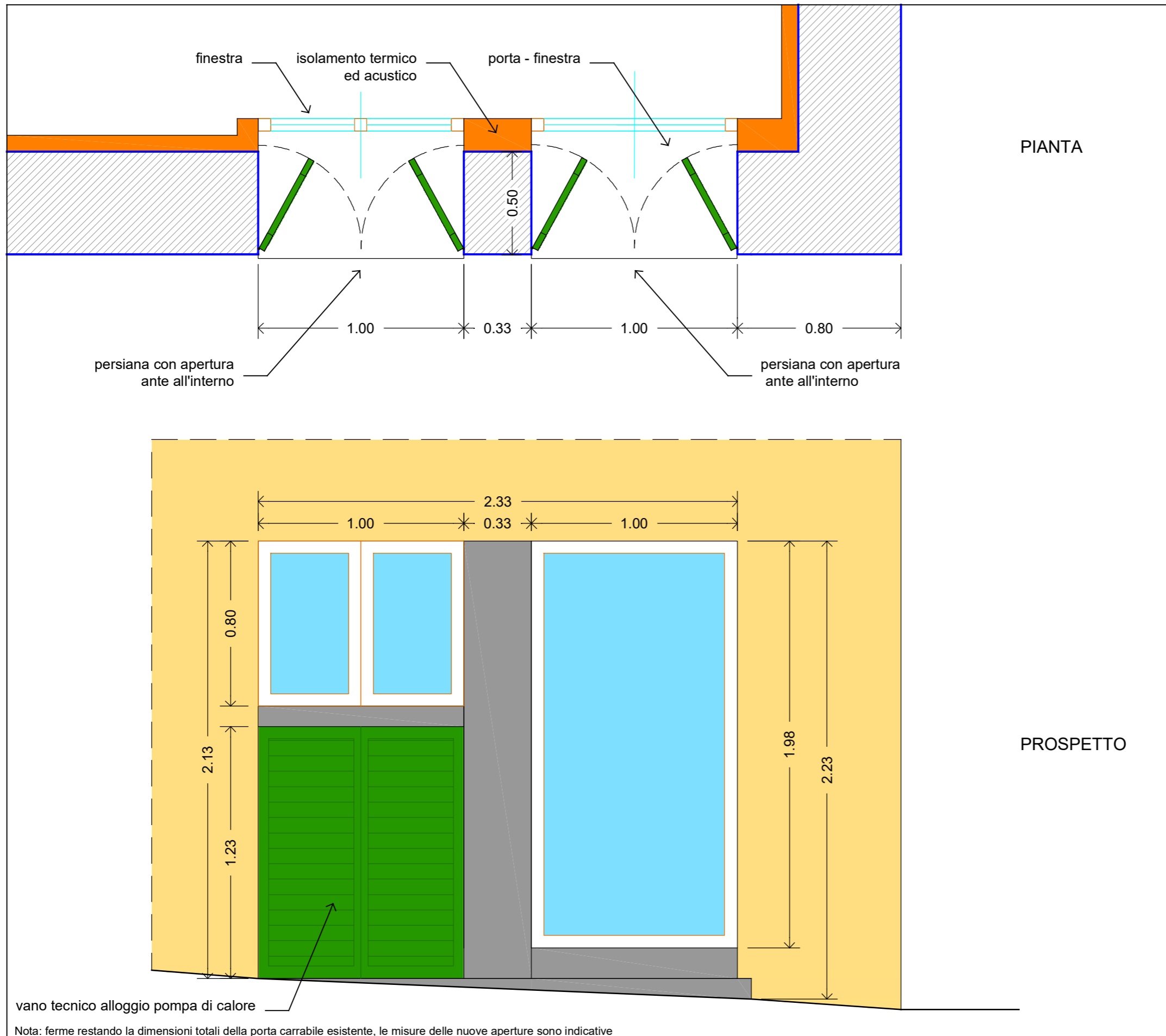

MODIFICA DELL'APERTURA CARRABILE
E CREAZIONE DI FINESTRA E PORTA FINESTRA



APERTURA
ATTUALE