

COMUNE DI URBISAGLIA

CENSIMENTO DEI FABBRICATI RURALI
EDIFICI DI VALORE STORICO ARCHITETTONICO

Legge Regionale n. 13/90 art. 15 comma 1

RILEVAMENTO E PRESCRIZIONI

Scheda n° **3**

Contrada GIANNELLI

Via

n.

- IDENTIFICAZIONE CATASTALE DEL FABBRICATO -

Foglio n. 10

Mappale 8

PLANIMETRIA
CATASTALE
rapp. 1:2000

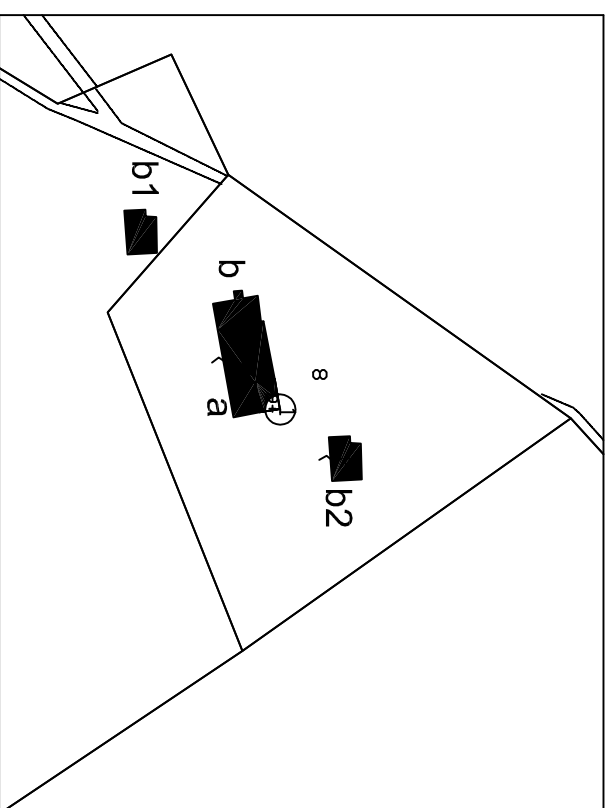

stralcio cartografia
regionale
1:10.000

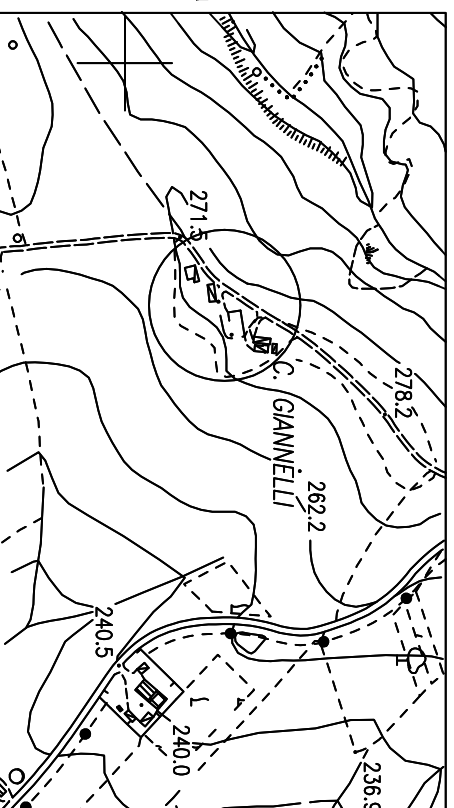

- STATO DI CONSERVAZIONE GENERALE DELL'EDIFICIO

Scheda n° **3**

- EPOCA DI COSTRUZIONE

- prima del 1900
 fra il 1900/1950

- INDIVIDUAZIONE DELLA CATEGORIA -

- A1 - fabbricati di assoluto valore architettonico
 A2 - fabbricati tipici dell'agricoltura marchigiana
 B - fabbricati con caratteri tipologici ed architettonici modificati

- INTERVENTI AMMESSI -

- 1 - restauro e risanamento conservativo
 2 - restauro con parziale ristrutturazione
 3 - ristrutturazione con il mantenimento della sagoma e della maglia strutturale verticale

- AMBITI DI TUTELA -

- raggio di 150 m
 raggio di ..
 come da cartografia 1/2000

- PRESCRIZIONI PARTICOLARI PER GLI INTERVENTI SULL'EDIFICIO -

- Gli interventi sono quelli già approvati dal Comune di Urbisaglia con il progetto esecutivo;
- Per gli accessori "b" non trattati dal progetto esecutivo si applicano le norme previste per la categoria B
- L'accessorio "b1", dovrà mantenere la volumetria esistente e la ricostruzione dovrà utilizzare i materiali tipici del corpo "a".
- L'accessorio "b2" dovrà mantenere le due aperture a tutto sesto presenti sulla parete sud; la tettoia posta sul fronte sud dovrà essere demolita.