

COMUNE DI URBISAGLIA
CENSIMENTO DEI FABBRICATI RURALI
EDIFICI DI VALORE STORICO ARCHITETTONICO

Legge Regionale n. 13/90 art. 15 comma 1
RILEVAMENTO E PRESCRIZIONI

Scheda n° **5**

Contrada **DELL'ASILLO** Via n.

- IDENTIFICAZIONE CATASTALE DEL FABBRICATO -

Foglio n. 10 Mappale 47

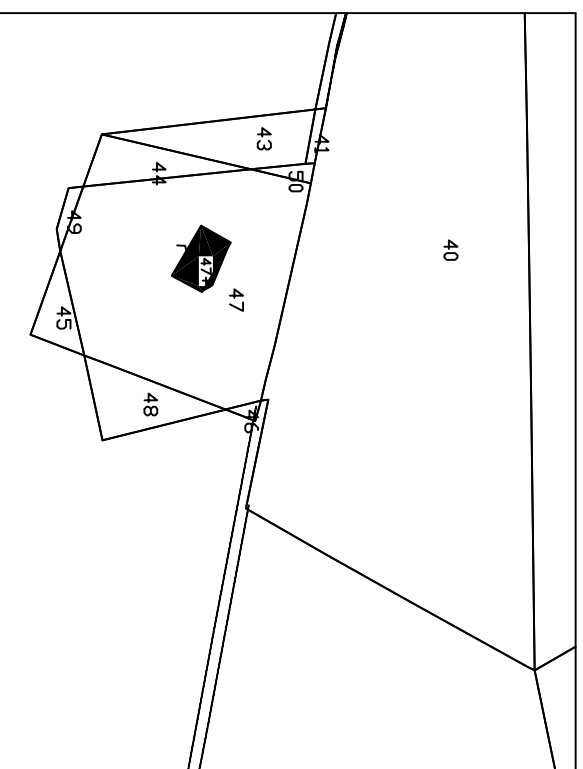

PLANIMETRIA
CATASTALE
rapp. 1:2000

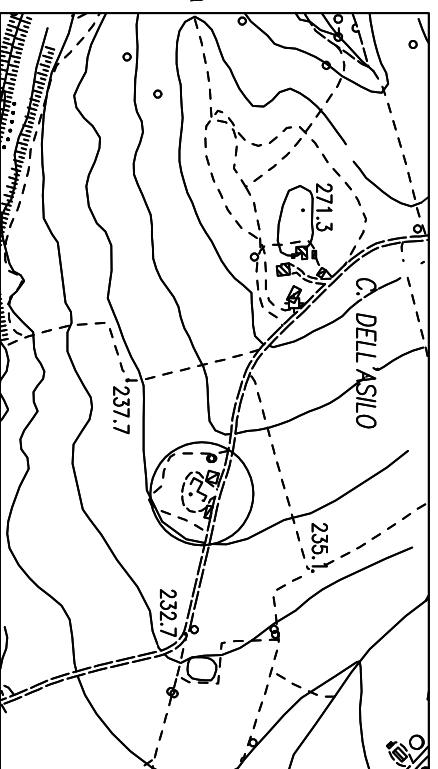

stralcio cartografia
regionale
1:10.000

- STATO DI CONSERVAZIONE GENERALE DELL'EDIFICIO

Scheda n° **5**

- EPOCA DI COSTRUZIONE

- prima del 1900
 fra il 1900/1950

- INDIVIDUAZIONE DELLA CATEGORIA -

- A1 - fabbricati di assoluto valore architettonico
 A2 - fabbricati tipici dell'agricoltura marchigiana
 B - fabbricati con caratteri tipologici ed architettonici modificati

- INTERVENTI AMMESSI -

- 1 - restauro e risanamento conservativo
 2 - restauro con parziale ristrutturazione
 3 - ristrutturazione con il mantenimento della sagoma e della maglia strutturale verticale

- AMBITI DI TUTELA -

- raggio di 150 m
 raggio di ..
 come da cartografia 1/2000

- PRESCRIZIONI PARTICOLARI PER GLI INTERVENTI SULL' EDIFICIO -

Demolizione e ricostruzione dei muri parzialmente crollati
e mantenimento dell'andamento delle falde dei tetti.