

# COMUNE DI URBISAGLIA

## CENSIMENTO DEI FABBRICATI RURALI EDIFICI DI VALORE STORICO ARCHITETTONICO

Legge Regionale n. 13/90 art.15 comma 1

RILEVAMENTO E PRESCRIZIONI

Scheda n° **25b**

Contrada **TENUTA TOMBOLINI** Via n.

- IDENTIFICAZIONE CATASTALE DEL FABBRICATO -

Foglio n. 27 Mappale n. 37 edificio **b**

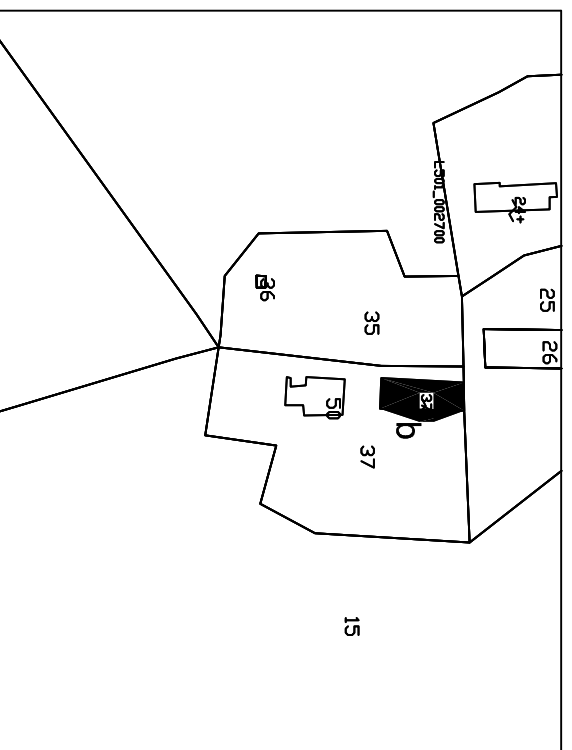

PLANIMETRIA  
CATASTALE  
rapp. 1:2000

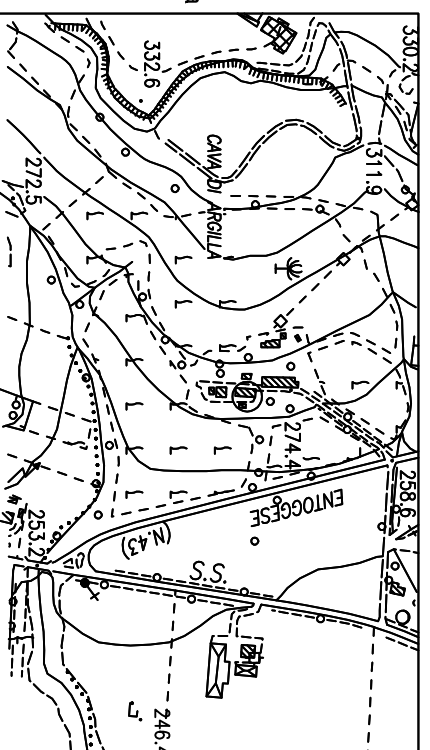

stralcio cartografia  
regionale  
1:10.000

- STATO DI CONSERVAZIONE GENERALE DELL'EDIFICIO

Scheda n° **25b**

- EPOCA DI COSTRUZIONE

- prima del 1900  
 fra il 1900/1950

- INDIVIDUAZIONE DELLA CATEGORIA -

- A1 - fabbricati di assoluto valore architettonico  
 A2 - fabbricati tipici dell'agricoltura marchigiana  
 B - fabbricati con caratteri tipologici ed architettonici modificati

- INTERVENTI AMMESSI -

- 1 - restauro e risanamento conservativo  
 2 - restauro con parziale ristrutturazione  
 3 - ristrutturazione con il mantenimento della sagoma e della maglia strutturale verticale

- AMBITI DI TUTELA -

- raggio di 150 m  
 raggio di ..  
 come da cartografia 1/2000

- PRESCRIZIONI PARTICOLARI PER GLI INTERVENTI SULL'EDIFICIO -

Ambito di tutela esteso all'intero villaggio: 150 metri dalla  
parete dell'edificio più esterno all'agglomerato