

COMUNE DI URBISAGLIA
CENSIMENTO DEI FABBRICATI RURALI
EDIFICI DI VALORE STORICO ARCHITETTONICO

Legge Regionale n.13/90 art.15 comma 1

RILEVAMENTO E PRESCRIZIONI

Scheda n° **25c**

Contrada TENUTA TOMBOLINI Via n.

- IDENTIFICAZIONE CATASTALE DEL FABBRICATO -

Foglio n. 27 Mappale n. 26 edificio C

PLANIMETRIA
CATASTALE
rapp.1:2000

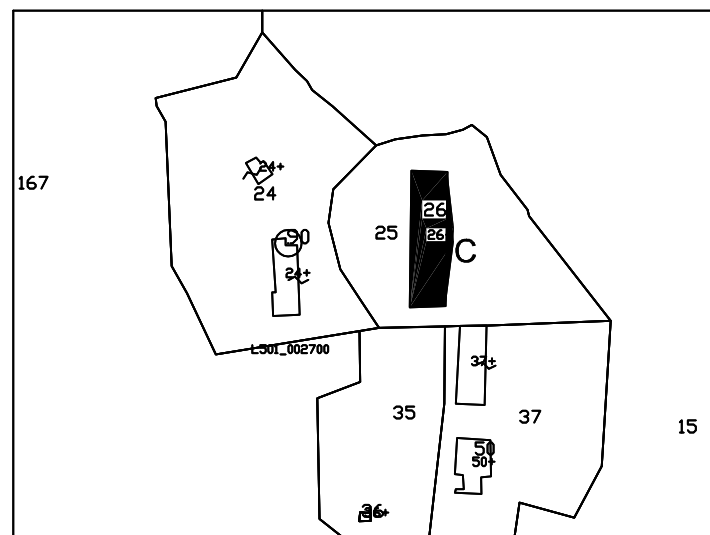

stralcio cartografia
regionale
1:10.000

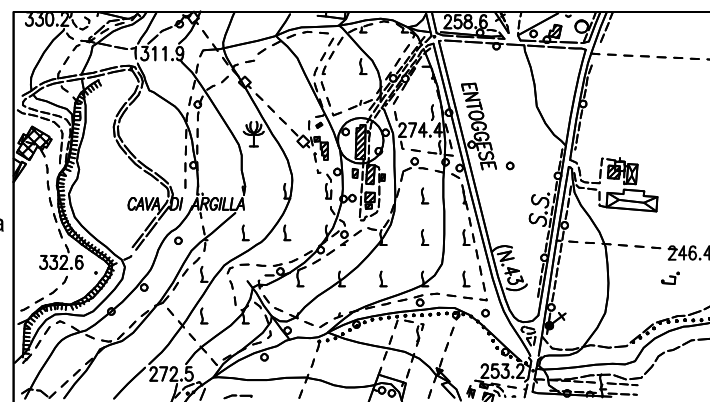

- STATO DI CONSERVAZIONE GENERALE DELL'EDIFICIO

Scheda n° **25c**

- EPOCA DI COSTRUZIONE

- prima del 1900
- fra il 1900/1950

- INDIVIDUAZIONE DELLA CATEGORIA -

- A1- fabbricati di assoluto valore architettonico
- A2 - fabbricati tipici dell'agricoltura marchigiana
- B - fabbricati con caratteri tipologici ed architettonici modificati

- INTERVENTI AMMESSI -

- 1 - restauro e risanamento conservativo
- 2 - restauro con parziale ristrutturazione
- 3 - ristrutturazione con il mantenimento della sagoma e della maglia strutturale verticale

- AMBITI DI TUTELA -

- raggio di 150 m
- raggio di ..
- come da cartografia 1/2000

- PRESCRIZIONI PARTICOLARI PER GLI INTERVENTI SULL' EDIFICIO -

Ambito di tutela esteso all'intero villaggio: 150 metri dalla
parete dell'edificio più esterno all'agglomerato