REGIONE MARCHE

COMMISSARIO STRAORDINARIO
RICOSTRUZIONE SISMA - 2016

Microzonazione Sismica di Livello 3 del Comune di Urbisaglia ai sensi dell'Ordinanza del Commissario Straordinario n. 24 registrata il 15 maggio 2017 al n. 1065

MICROZONAZIONE SISMICA
Carta di microzonazione sismica
FA0105s

Scala 1: 5.000

Regione Marche
Comune di Urbisaglia

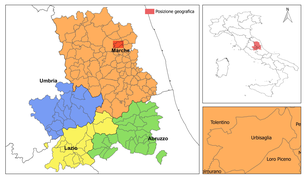

Soggetto realizzatore	Data e revisione	
Geol. Fabio Lattanzi Collaboratore Geol. Emy Fuffa	25/01/2018	CentroMS CENTRO PER LA MICROZONAZIONE SISMICA E LE SUE APPLICAZIONI

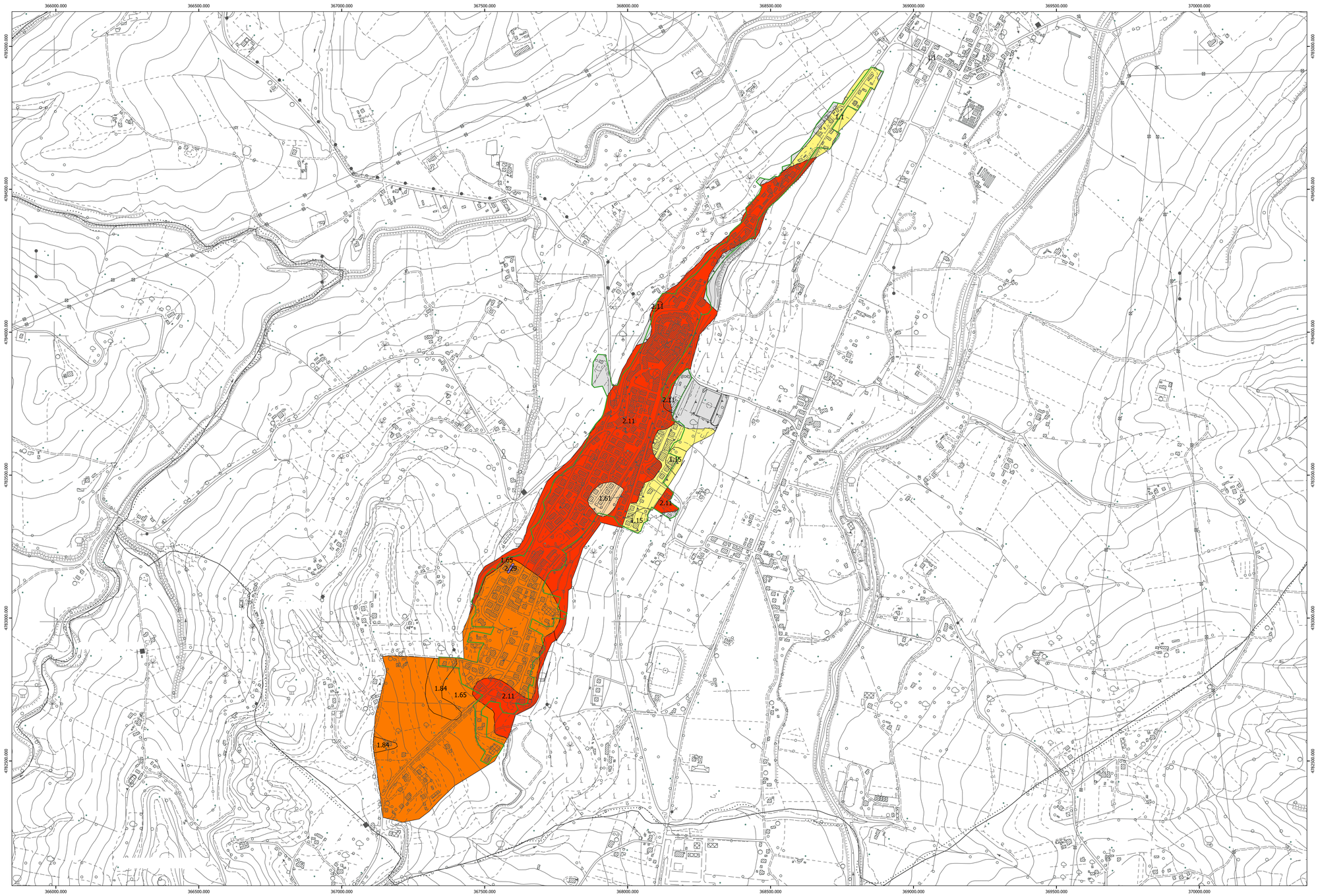

Legenda

Zone di attenzione per instabilità

- ZA fr - Zona di attenzione per instabilità di versante

Microzonazione sismica di livello 3

Zone stabili e stabili suscettibili di amplificazioni locali

- Zona stabile (FA = 1)
- Zona stabile suscettibile di amplificazioni locali (FA = 1.1 - 1.2)
- Zona stabile suscettibile di amplificazioni locali (FA = 1.3 -1.4)
- Zona stabile suscettibile di amplificazioni locali (FA = 1.5 - 1.6)
- Zona stabile suscettibile di amplificazioni locali (FA = 1.7 - 1.8)
- Zona stabile suscettibile di amplificazioni locali (FA = 1.9 - 2.0)
- Zona stabile suscettibile di amplificazioni locali (FA = 2.1 - 2.2)
- Zona stabile suscettibile di amplificazioni locali (FA= 2.3 - 2.4)
- Zona stabile suscettibile di amplificazioni locali (FA = 2.5 - 3.0)
- Zona stabile suscettibile di amplificazioni locali (FA = 3.1 - 3.5)
- Zona stabile suscettibile di amplificazioni locali (FA > 3.5)
- Perimetro area di MS livello 3

100 0 100 200 300 400 m

N