

**COMUNE DI URBISAGLIA**  
**CENSIMENTO DEI FABBRICATI RURALI**  
**EDIFICI DI VALORE STORICO ARCHITETTONICO**

Legge Regionale n.13/90 art.15 comma 1

RILEVAMENTO E PRESCRIZIONI

Scheda n° **19**

Contrada PRESA ACQ.TO PETRIOLO Via n.

- IDENTIFICAZIONE CATASTALE DEL FABBRICATO -

Foglio n.25

Mappale 413

PLANIMETRIA  
CATASTALE  
rapp.1:2000

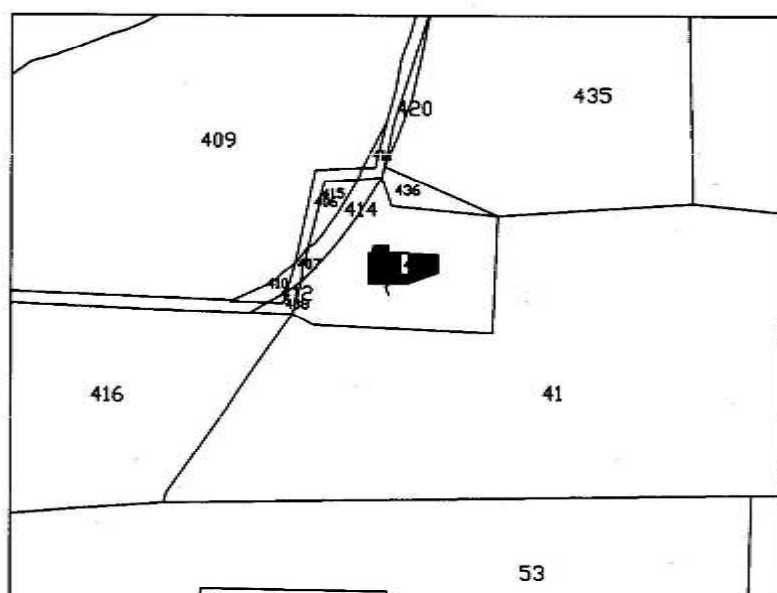

stralcio cartografia  
regionale  
1:10.000

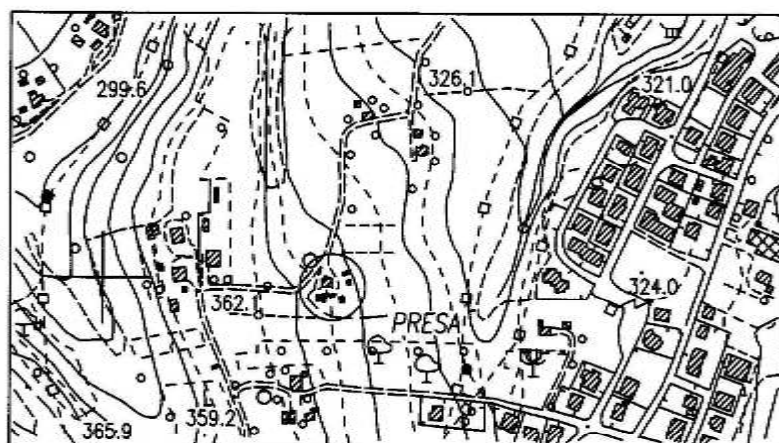

**- STATO DI CONSERVAZIONE GENERALE DELL'EDIFICIO****- EPOCA DI COSTRUZIONE**

- prima del 1900  
 fra il 1900/1950

**- INDIVIDUAZIONE DELLA CATEGORIA -**

- A1 - fabbricati di assoluto valore architettonico  
 A2 - fabbricati tipici dell'agricoltura marchigiana  
 B - fabbricati con caratteri tipologici ed architettonici modificati

**- INTERVENTI AMMESSI -**

- 1 - restauro e risanamento conservativo  
 2 - restauro con parziale ristrutturazione  
 3 - ristrutturazione con il mantenimento della sagoma e della maglia strutturale verticale

**- AMBITI DI TUTELA -**

- raggio di 150 m  
 raggio di 25 m  
 come da cartografia 1/2000

**- PRESCRIZIONI PARTICOLARI PER GLI INTERVENTI SULL' EDIFICIO -**

