

5.a **DESTINAZIONE D'USO** del manufatto esistente o dell'area interessata all'intervento (se edificio o area di pertinenza):

- | | | |
|--|--|--|
| <input type="checkbox"/> Residenziale | <input type="checkbox"/> Ricettiva/Turistica | <input type="checkbox"/> Industriale/Artigianale |
| <input checked="" type="checkbox"/> Agricolo | <input type="checkbox"/> Commerciale/Direzionale | <input type="checkbox"/> Altro..... |

5.b **USO ATTUALE DEL SUOLO** (se lotto di terreno):

- | | | | |
|---|--|--|----------------------------------|
| <input type="checkbox"/> Centro storico | <input type="checkbox"/> Urbano | <input checked="" type="checkbox"/> Agricolo | <input type="checkbox"/> Boscato |
| <input type="checkbox"/> Naturale | <input type="checkbox"/> Non coltivato | <input type="checkbox"/> Altro | |

6. **CONTESTO PAESAGGISTICO DELL'INTERVENTO E/O DELL'OPERA:**

- | | | | |
|---|--|---|--|
| <input type="checkbox"/> Centro storico | <input type="checkbox"/> Area urbana | <input checked="" type="checkbox"/> Area periurbana | <input type="checkbox"/> Territorio agricolo |
| <input type="checkbox"/> Area naturale | <input type="checkbox"/> Insediamento sparso | <input type="checkbox"/> Insediamento agricolo | |

7. **MORFOLOGIA DEL CONTESTO PAESAGGISTICO:**

- | | | | |
|---|--|--|----------------------------------|
| <input type="checkbox"/> Costa (alta/bassa) | <input type="checkbox"/> Ambito lacustre/vallivo | <input checked="" type="checkbox"/> Versante (collinare/montane) | <input type="checkbox"/> Pianura |
| <input type="checkbox"/> Terrazzamento | <input type="checkbox"/> Piana valliva (montana/collinare) | <input type="checkbox"/> Altopiano/Promontorio | <input type="checkbox"/> Crinale |

8. **UBICAZIONE DELL'OPERA E/O DELL'INTERVENTO** sul quale sia riportato:

a) se ricadente in area urbana: estratto stradario con indicazione precisa dell'edificio, via, piazza, n. civico e dei punti di ripresa fotografica (da 2 a 4);



AREA DI INTERVENTO

b) se ricadente in territorio extraurbano o rurale: estratto CTR/IGM/ORTOFOTO nei quali l'edificio/area di intervento devono essere evidenziati attraverso apposito segno grafico o coloritura, nonché dovranno essere evidenziati i punti di ripresa fotografica (da 2 a 4);

ESTRATTO ORTOFOTO

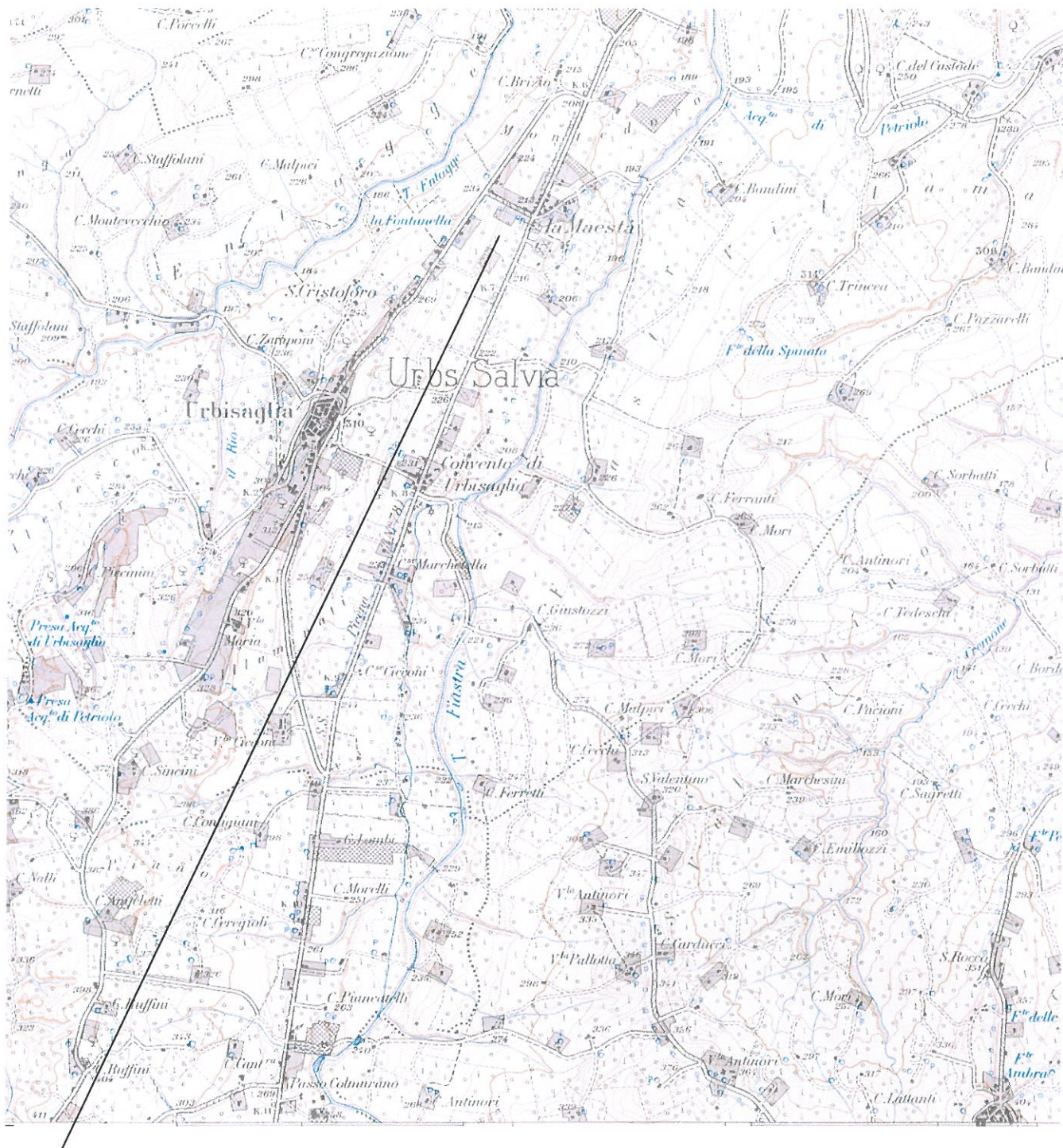

AREA DI INTERVENTO

c) estratto tavola PRG o PDF e relative norme che evidenzino l'edificio o sua parte; area di pertinenza/lotto di terreno, l'intorno su cui si intende intervenire;

ESTRATTO PRG

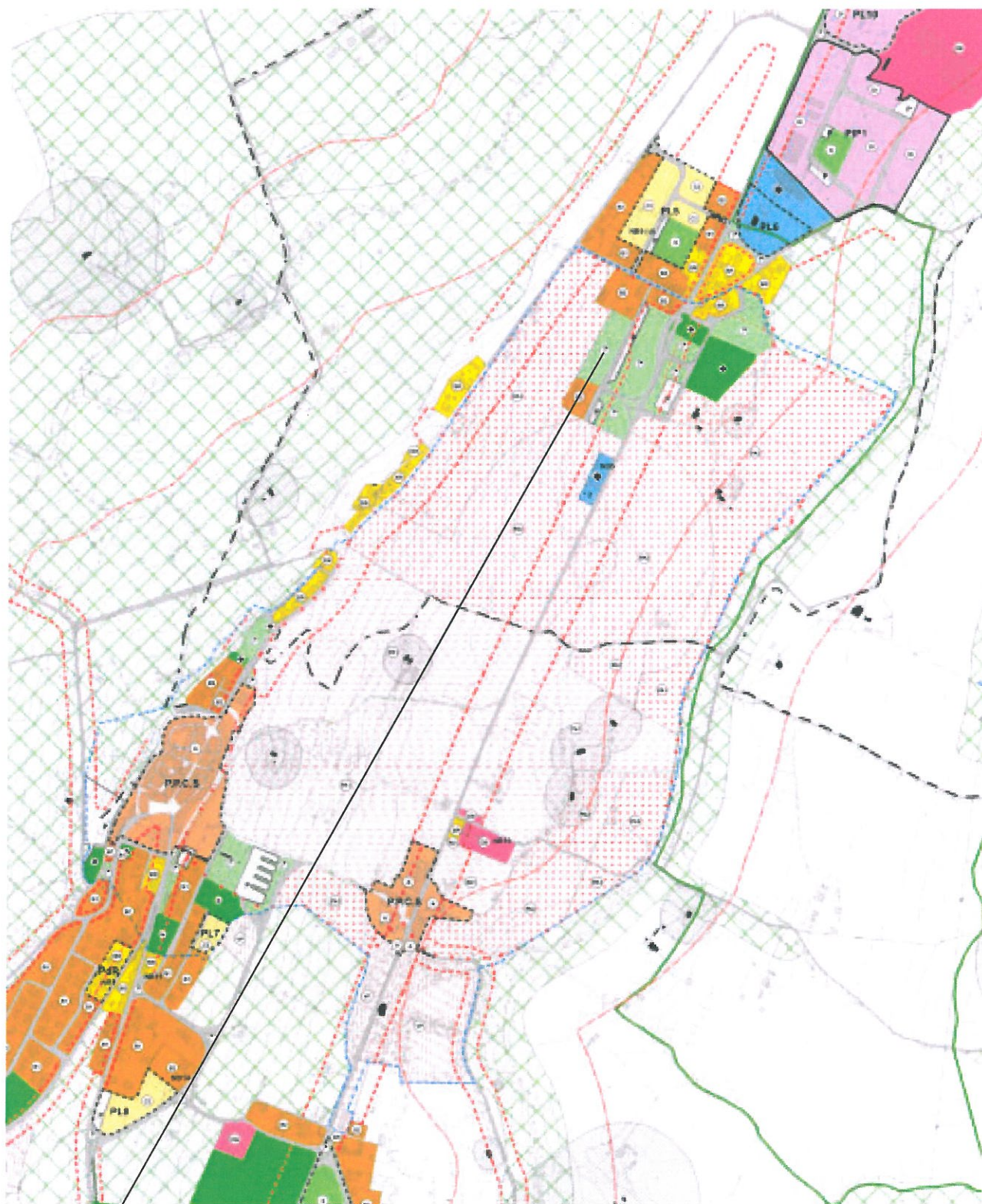

AREA DI INTERVENTO

d) estratto degli strumenti di pianificazione paesistica quali P.P, P.T.C.P, P.U.R.T, che evidenzino il contesto paesaggistico e l'area dell'intervento;

ESTRATTO PRG

Legenda

Ambiente abiotico



Crinali principali

Rete idrografica



Corsi d'acqua del secondo ordine



Corsi d'acqua del terzo ordine



Specchi d'acqua e bacini artificiali

Principali rischi e vulnerabilità



Aree a rischio di dissesto



Aree a pericolosità idrogeologica

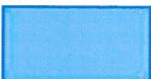

Aree di esondazione

Ambiente biotico



Aree boscate e ripariali



Incolti, arbusteti ed aree agricole in transizione



Aree agricole: colture arboree

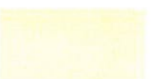

Aree agricole: seminativi

Principali partizioni del territorio aperto



Principali elementi (nodi e connessioni) della rete ecologica



Riserva Naturale Abbadia di Fiastra



Area archeologica

ESTRATTO PRG

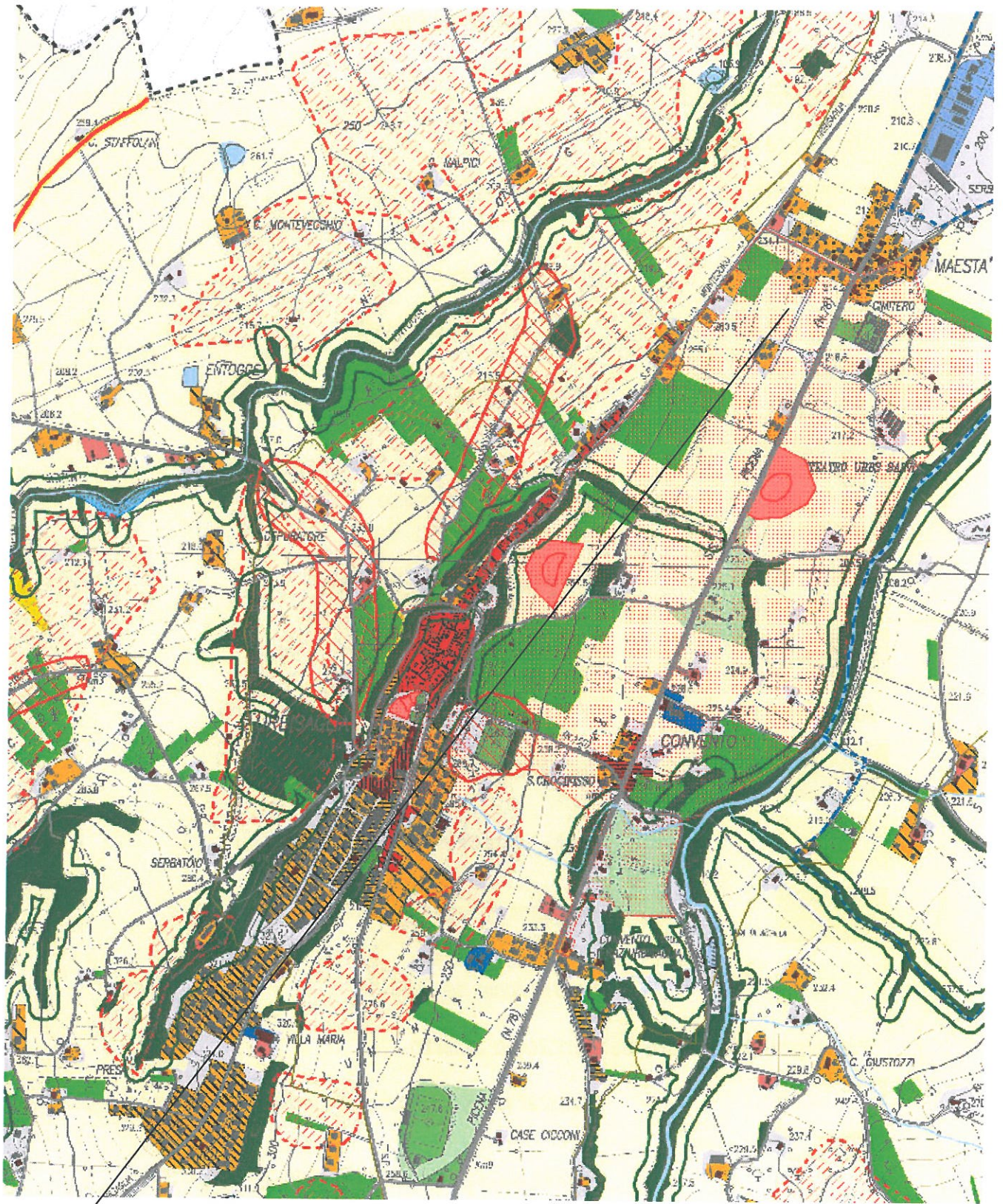

AREA DI INTERVENTO

9. DOCUMENTAZIONE FOTOGRAFICA (da 2 a 4 fotogrammi).

Le riprese fotografiche devono permettere una vista di dettaglio dell'area di intervento e una vista panoramica del contesto da punti dai quali è possibile cogliere con completezza le fisionomie fondamentali del contesto paesaggistico, le aree di intervisibilità del sito.

Le riprese fotografiche vanno corredate da brevi note esplicative e dall'individuazione del contesto paesaggistico e dell'area di intervento;

VISTE PANORAMICHE

DELL'AREA DI INTERVENTO MEGLIO DESCRITTE NELLE RELAZIONI ALLEGATE



VISTA n. 1 DA SUD



VISTA n. 2 DA EST



VISTA n. 3 DA NORD-OVEST



VISTA n. 4 DA NORD-EST

10.a. ESTREMI DEL PROVVEDIMENTO MINISTERIALE O REGIONALE DI NOTEVOLE INTERESSE PUBBLICO DEL VINCOLO PER IMMOBILI O AREE DICHIARATE DI NOTEVOLE INTERESSE PUBBLICO (art. 136 - 141 - 157 Dlgs 42/04):

- | | |
|---|--|
| <input type="checkbox"/> Cose immobili | <input type="checkbox"/> Ville, Giardini, Parchi |
| <input type="checkbox"/> Complessi di cose immobili | <input checked="" type="checkbox"/> Bellezze panoramiche |

Estremi del provvedimento di tutela e motivazioni in esso indicate:

10.b. **PRESENZA DI AREE TUTELE PER LEGGE (art. 142 del Dlgs 42/04):** territori costieri; territori contermini ai laghi; fiumi, torrenti, corsi d'acqua; montagne sup. 1200/1600 m.; ghiacciai e circhi glaciali; parchi e riserve; territori coperti da foreste e boschi; università agrarie e usi civici; zone umide; vulcani; zone di interesse archeologico:

L'intero territorio di Urbisaglia, è stato dichiarato di notevole interesse paesaggistico D.M. DEL 31-Luglio 1985, (Galassino) ciò comporta l'applicazione del Dlgs 42/04 in tutte le zone con esclusione dei centri abitati ed aree urbanizzate, inoltre è soggetto a Vincolo Archeologico (Dlgs 42/2004 art. 142 comma 1 lettera m) così come sostituito dall'art. 12 del d.lgs n. 157/2006, poi modificato dall'art. 2 del d.lgs. n. 63/2008)¹.

11. NOTE DESCRITTIVE DELLO STATO ATTUALE DELL'IMMOBILE O DELL'AREA TUTELATA

Elementi o valenze paesaggistiche che interessano l'area di intervento, il contesto paesaggistico ⁴:

Trattasi di area attualmente coltivata. ad uso agricolo prossima al Parco Archeologico di Urbisaglia, la stessa è inserita nel P.R.G, tra quelle destinate a Verde Pubblico regolamentate dall'art 27 delle N.T.A e relative sottoclassi a) e b).

12. DESCRIZIONE SINTETICA DELL'INTERVENTO E DELLE CARATTERISTICHE DELL'OPERA:

(dimensioni, materiali, colore, finiture, modalità di messa in opera, ecc.) con allegata documentazione di progetto ⁵:

L'intervento riguarda la realizzazione di un Parco Urbano che ingloba al suo interno anche il preesistente accessorio agricolo in muratura faccia vista, il quale non subisce trasformazioni volumetriche: sullo stesso si prevede l'apposizione di una cover in tessuto di colore neutro, montata su telaio metallico rimovibile da utilizzarsi per proiezione in occasione di particolari eventi. Il progetto si caratterizza anche per la realizzazione di un'area pic-nic , servizi-igienici., aree con aiuole tematiche per l'infanzia. Il collegamento fra i vari percorsi è garantito da un passerella realizzata in legno, anch'essa rimovibile.

13. EFFETTI CONSEGUENTI ALLA REALIZZAZIONE DELL'OPERA ⁶:

Al completamento dei lavori non è riscontrabile nessun effetto negativo; visivamente l'attuale skiline e il panorama apprezzabili percorrendo le strade principali non verrà alterato, anzi la passeggiata sulla passerella lascerà intravedere la morfologia preesistente solo parzialmente accarezzata dal percorso.

14. MITIGAZIONE DELL'IMPATTO DELL'INTERVENTO ⁷

Lungo i percorsi e nelle zone di sosta verranno messe a dimora alberature autoctone per l'ombreggiatura. Si provvederà altresì all'esclusivo utilizzo di materiali tradizionali, anche per le finiture accessorie.

URBISAGLIA il 23/09/2013

Firma del Richiedente dell'intervento.....



Documento di riconoscimento Patente di guida n. MC5039154X I

Rilasciato da Motorizzazione Civile il 22/07/2011
(fotocopia allegata)

..... il

Firma del Progettista

Documento di riconoscimento carta di identità n. AR8278407

Rilasciato da Comune di Colmurano il 08/08/2012
(fotocopia allegata)



PARTE RISERVATA ALL'AMMINISTRAZIONE COMPETENTE:

MOTIVAZIONE DEL RILASCIO DELL'AUTORIZZAZIONE E PER EVENTUALI PRESCRIZIONI

.....
.....
.....
.....
.....

Firma del Responsabile

.....

EVENTUALE DINIEGO O PRESCRIZIONI DELLA SOPRINTENDENZA

.....
.....
.....
.....
.....

Firma del Soprintendente o del Delegato

.....